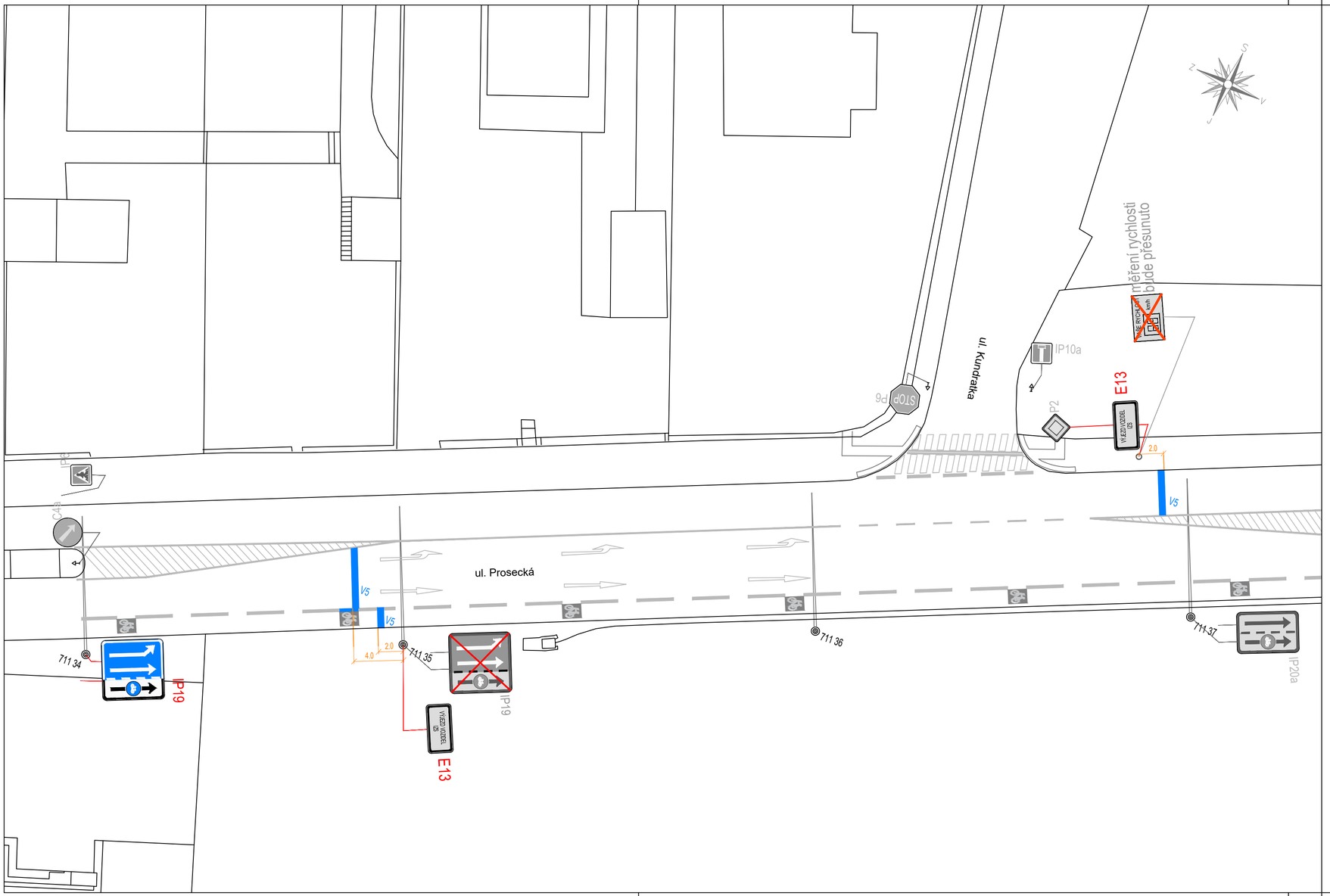

LEGENDA

- chodecký stožár SSZ, stav
- chodecký stožár SSZ, nový
- svislá dopravní značka, nová
- stávající značka SDZ
- stávající VDZ
- nové VDZ
- sloupek SDZ provizorní / stávající
- stožár VO, stávající
- trakční stožár s VO a vyložením, stávající

Text na tabulích E13: VÝJEZD VOZIDEL IZS

c			
b			
a			
č.	Text změny - odůvodnění	datum	podpis

křižovatka Prosecká - Kundratka

SOUŘADNICOVÝ SYSTÉM: JTSK

VÝŠKOVÝ SYSTÉM: Bpv

INVESTOR	IZS hl. m. Prahy zastoupené TSK Praha, a.s.	
VEDOUCÍ ÚTVARU	Tomislav Kradijan	
HLAVNÍ DOPRAVNÍ INŽENÝR	Ing. Jan Hušák	
VYPRACOVAL	Ing. Ladislav Zdražil	
KRESLIL	Ing. Ladislav Zdražil	
KONTROLOVAL	Ing. Jan Hušák	

ELTODO, a.s.
Novodvorská 1010/14, 142 01 Praha 4
email: kradijant@eltodo.cz
mob.tel.: 724 592 973

NÁZEV OBJEKTU

křižovatka Prosecká - Kundratka
Praha 8, KÚ Libeň 730891
Ovládání signálů střídavě přerušovaných červených světel S13
DOKUMENTACE PRO REALIZACI STAVBY

DATUM	20250725
FORMÁT	630x297
MĚŘÍTKO	1:250
STUPEŇ PD	RSD
ČÍS. ZAKÁZKY	
ARCHIVNÍ ČÍS.	–

NÁZEV PŘÍLOHY

Situace dopravního značení

ČÍS. SOUPRAVY	ČÍS. PŘÍLOHY
	5

VÝKRES JE DUŠEVNÍM MAJETKEM fy ELTODO, a.s., NOVODVORSKÁ 1010/14, 142 01 PRAHA 4; KOPÍROVÁNÍ PŘÍLOHY A JEJÍ POSKYTOVÁNÍ TŘETÍ OSOBĚ BEZ SOUHLASU fy ELTODO, a.s. JE ZAKÁZÁNO