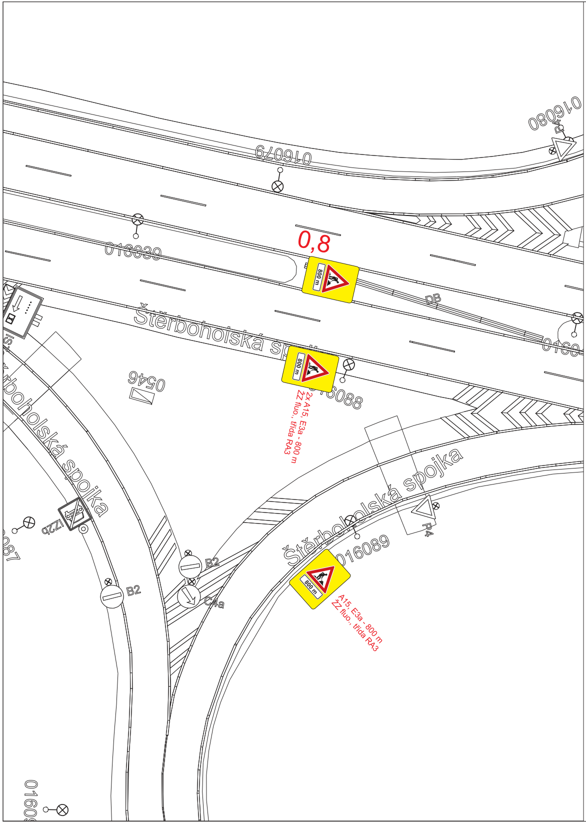
0,8
800 m
Štěrboholská spojka
016079
016080
016039
DB
016088
0546
B2
C4a
P4
IZ2b
016089
2x A15, E3a - 800 m
ŽZ fluo., třída RA3
A15, E3a - 800 m
ŽZ fluo., třída RA3

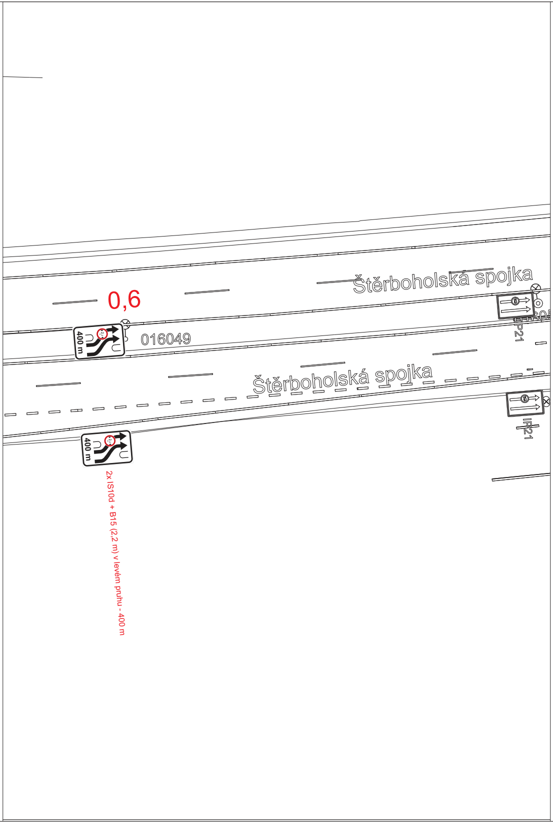
Štěrboholská spojka
0,6
400 m
016049
IP21
2x IS10d + B15 (2,2 m) v levém pruhu - 400 m

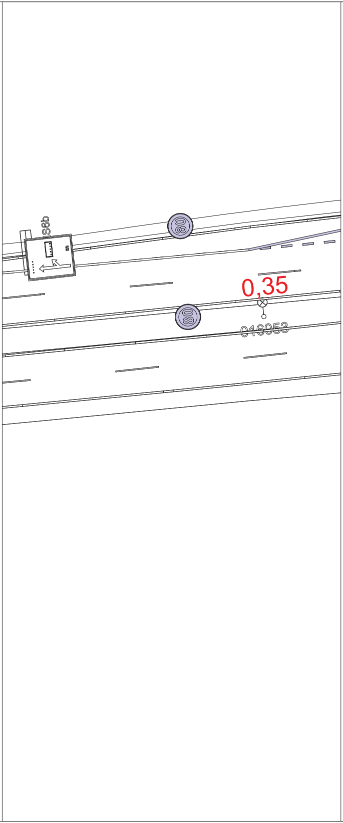
S6b
80
80
0,35
016053

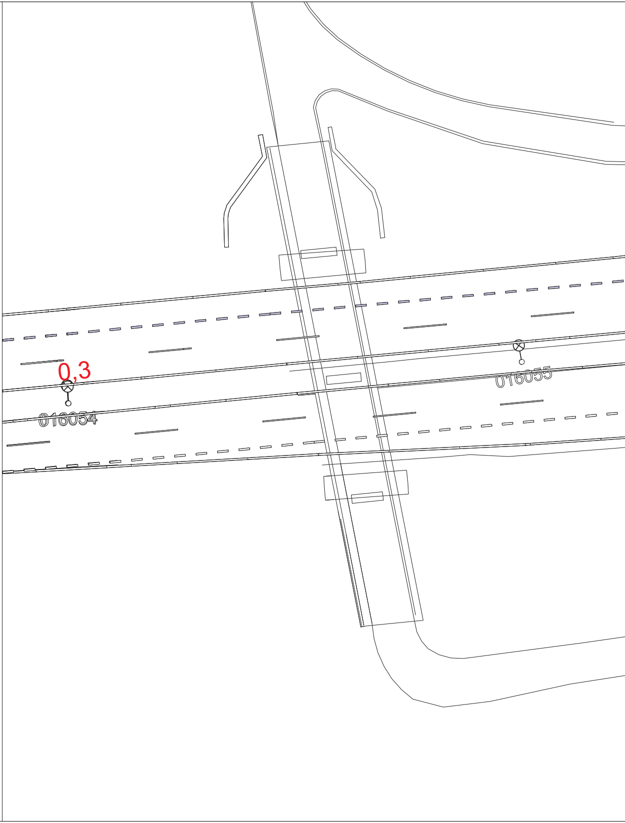
0,3
016054
016055

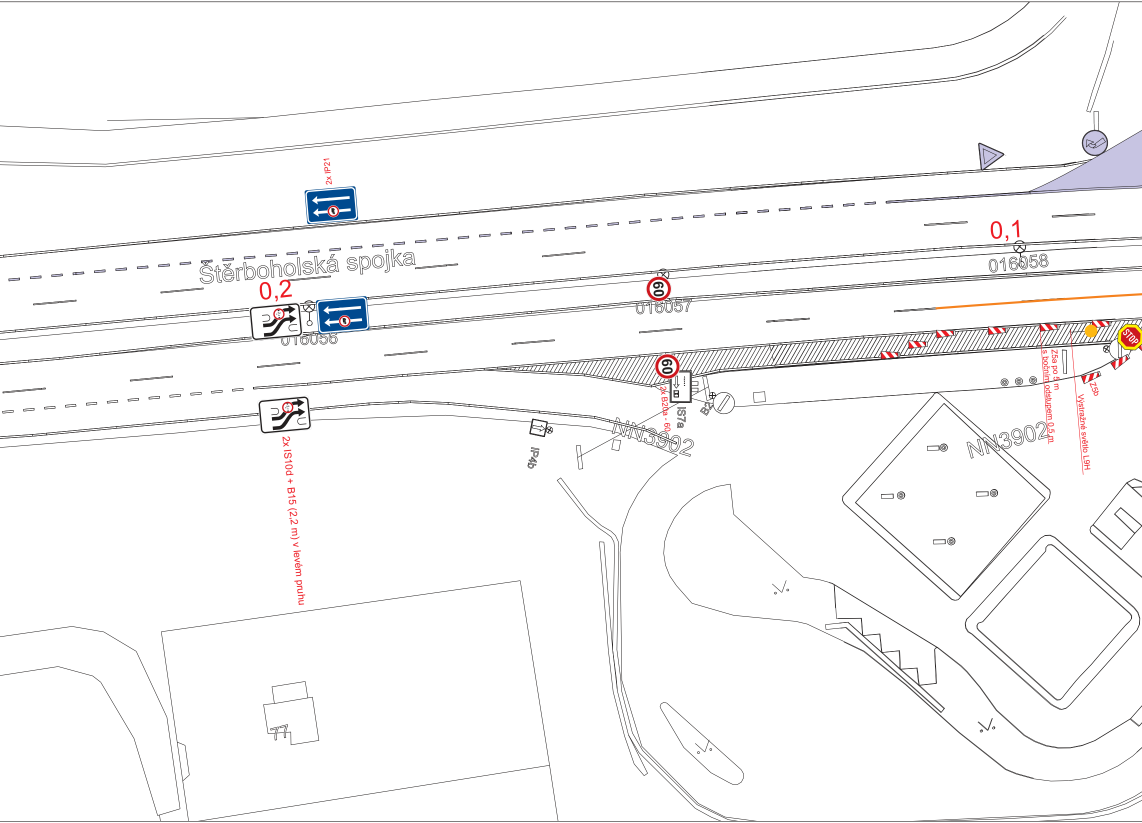

2x IP21
Štěrboholská spojka
0,2
0,1
016058
60
016057
016056
60
2x B20a - 60
IS7a
B2
NN3902
IP4b
2x IS10d + B15 (2,2 m) v levém pruhu
STOP
Z5a po 5 m
s bočním odstupem 0,5 m
Výstražné světlo L9H
Z5b
NN3902
77

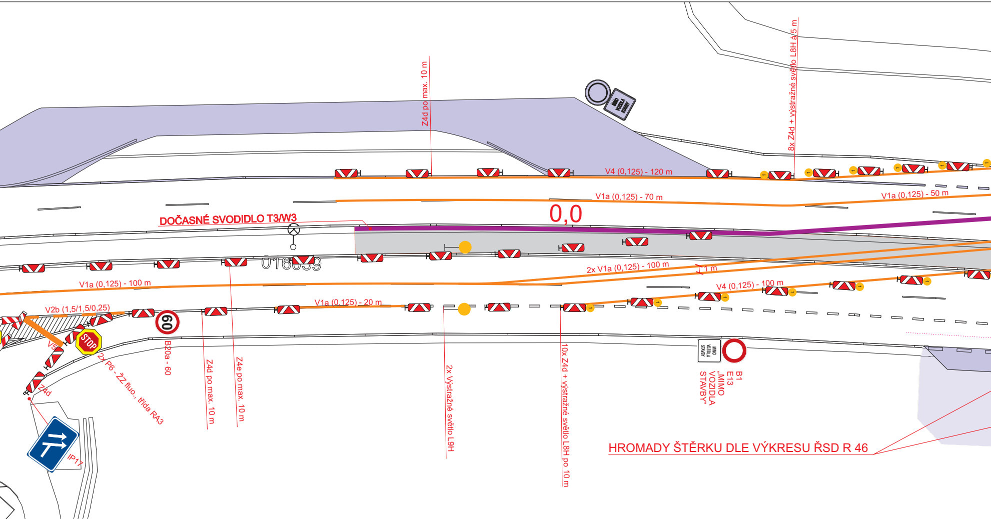
Z4d po max. 10 m
8x Z4d + výstražné světlo L8H á 5 m
MIMO VOZIDLA STAVBY
V4 (0,125) - 120 m
V1a (0,125) - 70 m
V1a (0,125) - 50 m
0,0
DOČASNÉ SVODIDLO T3/W3
016059
2x V1a (0,125) - 100 m
1 m
V1a (0,125) - 100 m
V4 (0,125) - 100 m
V2b (1,5/1,5/0,25)
V1a (0,125) - 20 m
60
STOP
V5
Z4d
IP17
2x P6 - ŽZ fluo., třída RA3
B20a - 60
Z4d po max. 10 m
Z4e po max. 10 m
2x Výstražné světlo L9H
10x Z4d + výstražné světlo L8H po 10 m
MIMO VOZIDLA STAVBY
B1
E13
„MIMO VOZIDLA STAVBY"
HROMADY ŠTĚRKU DLE VÝKRESU ŘSD R 46

řez A-Á

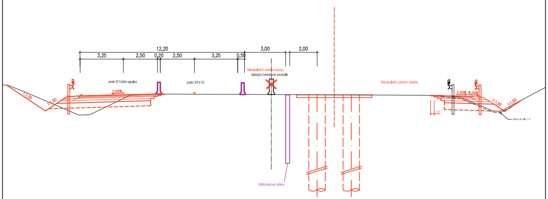
12,20
3,25
2,50
0,20
2,50
3,25
0,50
3,00
2,00
Manipulační prostor stavby
stávající betonové svodidlo
směr D1/Jižní spojka
směr D11/10
2,50%
1:1,50
1:1,50
Manipulační prostor stavby
2,50%
8,00%
1:1,50
1:1,50
štětovnicová stěna

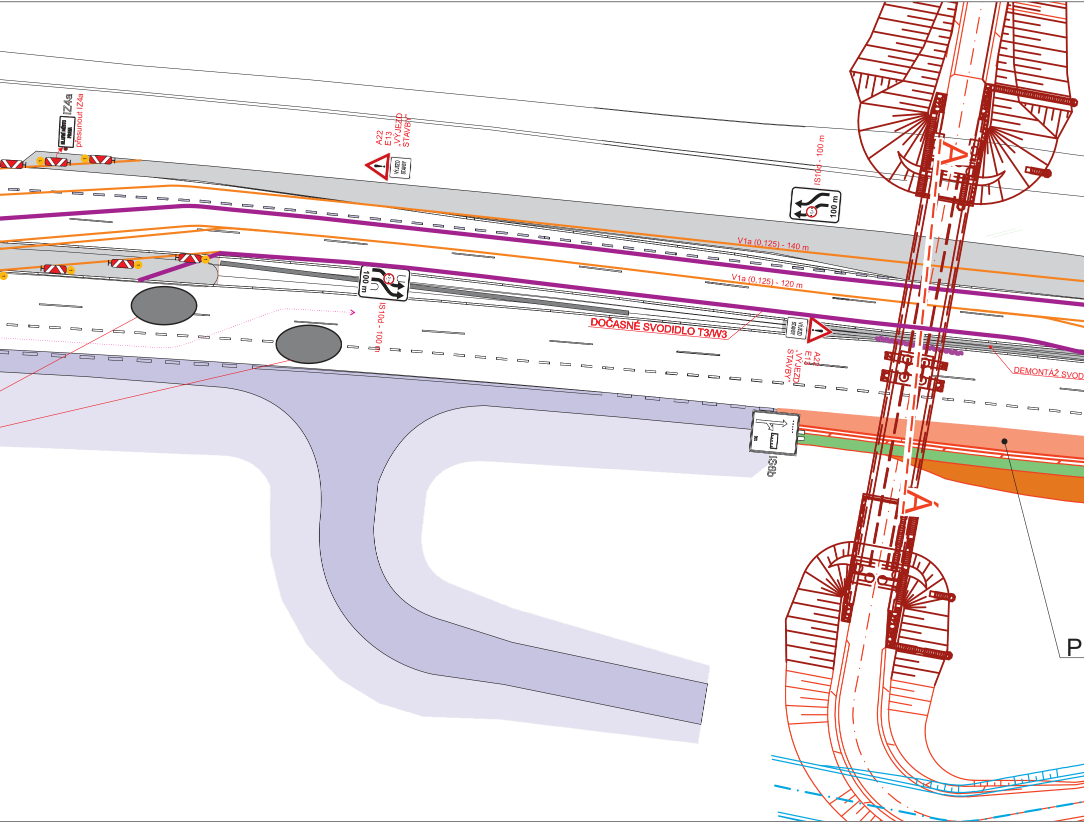
IZ4a
HLAVNÍ MĚSTO PRAHA
přesunout IZ4a
A22
E13
„VÝJEZD STAVBY"
VÝJEZD STAVBY
IS10d - 100 m
100 m
V1a (0,125) - 140 m
V1a (0,125) - 120 m
100 m
IS10d - 100 m
DOČASNÉ SVODIDLO T3/W3
VÝJEZD STAVBY
A22
E13
„VÝJEZD STAVBY"
DEMONTÁŽ SVOD
IS6b
P

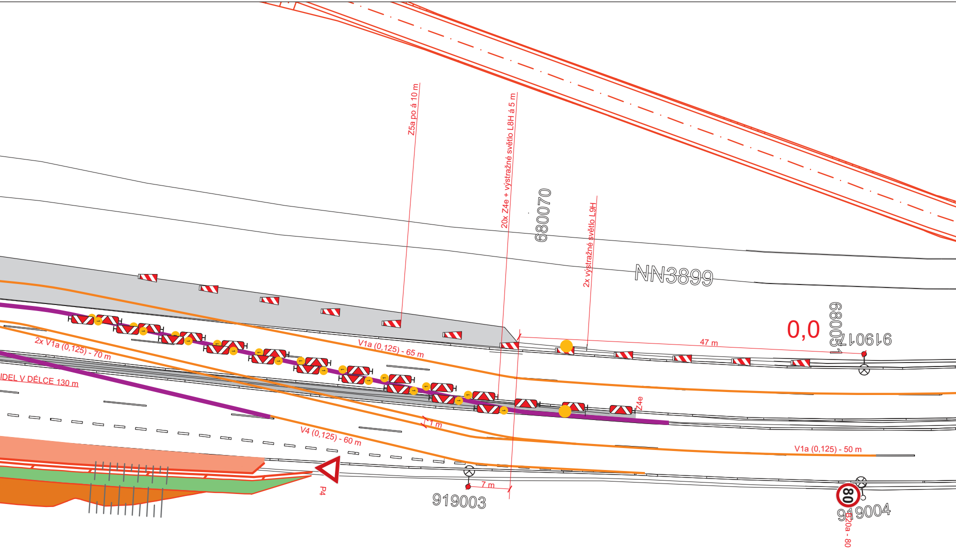
Z5a po á 10 m
20x Z4e + výstražné světlo L8H á 5 m
680070
2x výstražné světlo L9H
NN3899
680051
0,0
919017
47 m
V1a (0,125) - 65 m
2x V1a (0,125) - 70 m
IDEL V DÉLCE 130 m
Z4e
1 m
V4 (0,125) - 60 m
V1a (0,125) - 50 m
P4
7 m
919003
80
919004
B20a - 80

ROVIZORNÍ ROZŠÍŘENÍ KOMUNIKACE

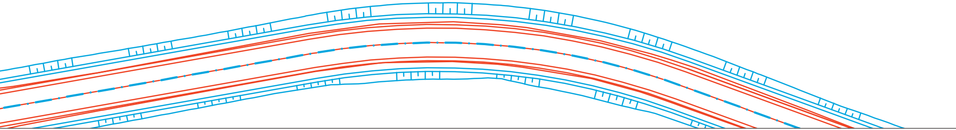

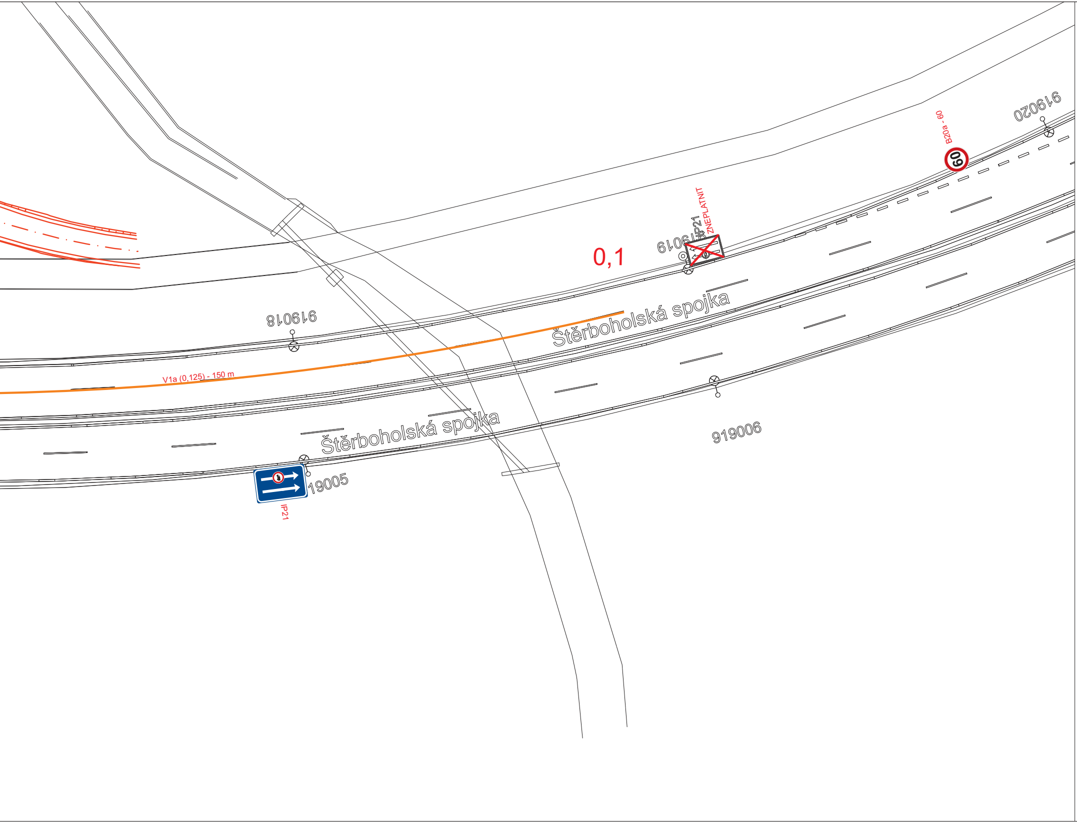
0,1
919019
IP21
ZNEPLATNIT
B20a - 60
60
919020
919018
Štěrboholská spojka
V1a (0,125) - 150 m
Štěrboholská spojka
919006
19005
IP21

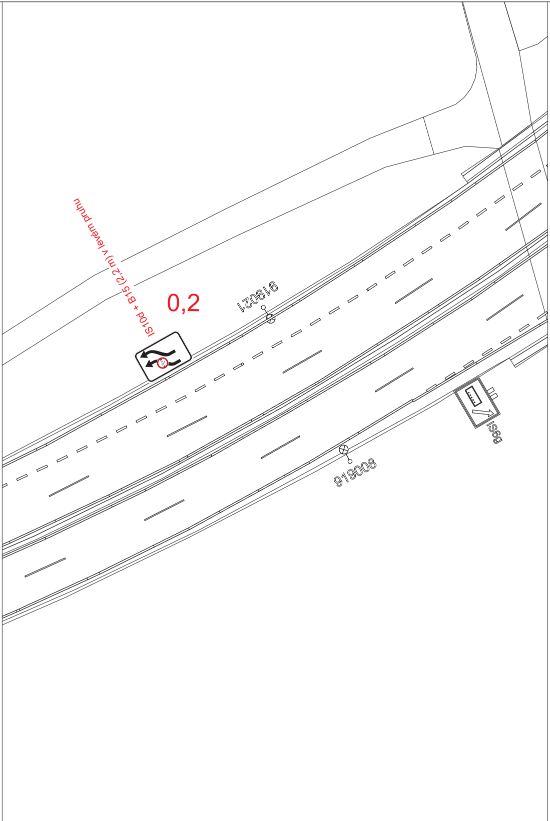
IS10d + B15 (2,2 m) v levém pruhu
0,2
919021
919008
IS9g

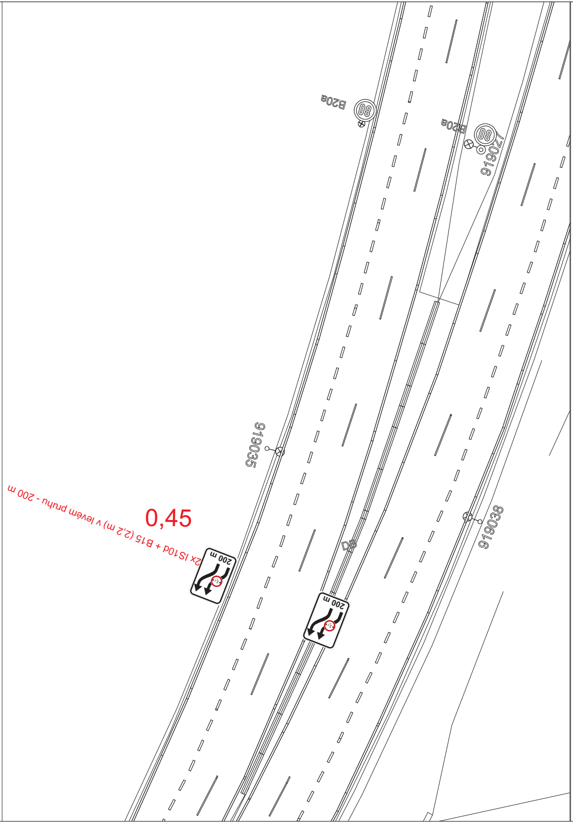
B20a
80
B20a
80
919027
919035
0,45
2x IS10d + B15 (2,2 m) v levém pruhu - 200 m
200 m
200 m
D8
919038

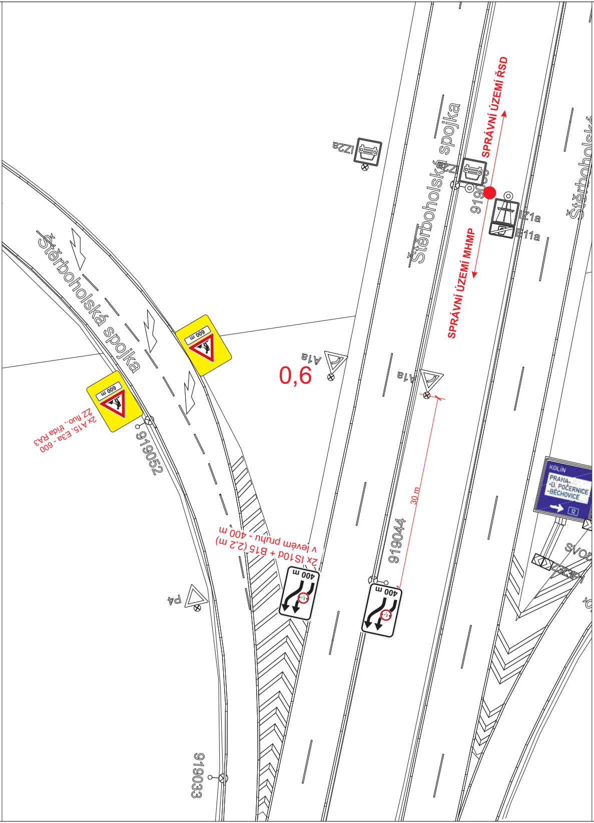
Štěrboholská spojka
Štěrboholská spojka
Štěrboholská
SPRÁVNÍ ÚZEMÍ ŘSD
SPRÁVNÍ ÚZEMÍ MHMP
IZ2a
IZ1a
E11a
A1a
A1a
0,6
2x A15, E3a - 600
ZZ fluo., třída RA3
600 m
919052
30 m
919044
400 m
2x IS10d + B15 (2,2 m)
v levém pruhu - 400 m
P4
919033
KOLÍN
PRAHA-
-D. POČERNICE
-BĚCHOVICE
12
SVOD
Z3

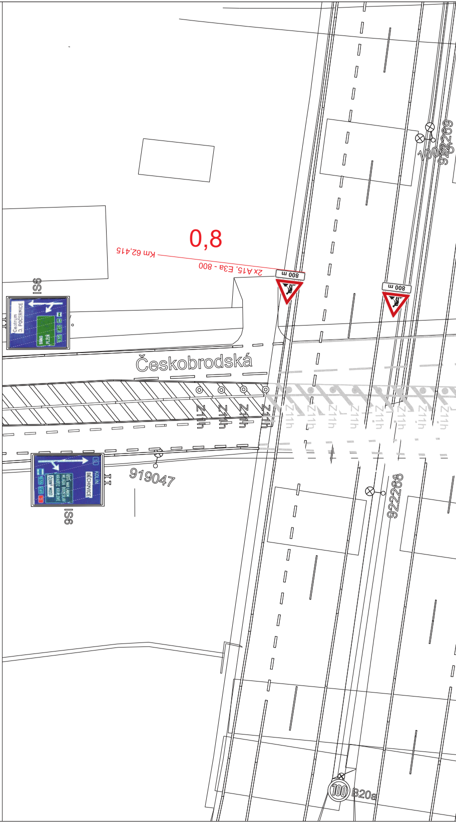
0,8
Km 62,415
2x A15, E3a - 800
800 m
800 m
IS6
Centrum
D. POČERNICE
BRNO
PLZEŇ
Českobrodská
Z11h
919047
KOLÍN
BĚCHOVICE
ÚSTÍ NAD LABEM
MLADÁ BOLESLAV
HRADEC KRÁLOVÉ
ČERNÝ MOST
12
IS6
922268
100
B20a

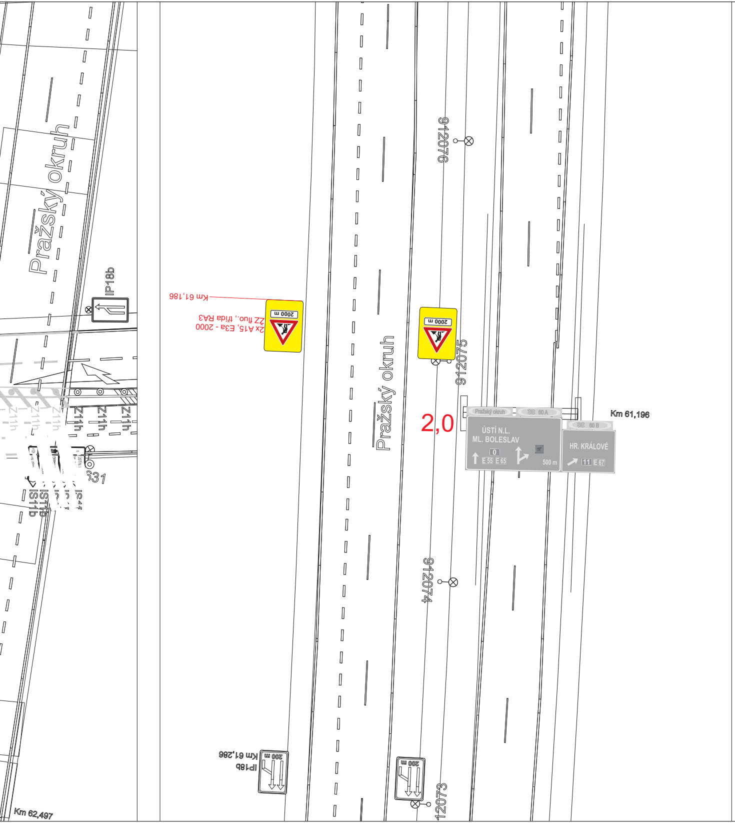
Pražský okruh
IP18b
Km 61,186
2x A15, E3a - 2000
ZZ fluo., fólie RA3
2000 m
912076
912075
Pražský okruh
2,0
Pražský okruh
60 A
ÚSTÍ N.L.
ML. BOLESLAV
0
E 55
E 65
500 m
60 B
HR. KRÁLOVÉ
11
E 67
Km 61,196
912074
Km 61,286
IP18b
200 m
12073
Km 62,497
Z11h
IS11b
531

Název stavby:
D0 stavba 511, Běchovice - D1
ISPROFIN/ISPROFOND: 327 275 1007

Číslo objektu:
SO 180

Objednatel:
ŘEDITELSTVÍ SILNIC A DÁLNIC
ŘSD s. p.
Čerčanská 2023/12
140 00 Praha 4

Zhotovitel stavby:
Společnost
EUROVIA + PORR + SM - D0 stavba 511
Nedokončená 1332, 198 00, Praha 9

EUROVIA
EUROVIA CZ a.s.
U Michelského lesa 1581/2,
140 00 Praha

PORR
PORR a.s.
Dubečská 3238/36,
100 00 Praha 10

STAVBY MOSTŮ a.s.
Vyskočilova 1566,
140 00 Praha 4

PORR
PORR Bau GmbH
Absberggasse 47,
1100 Vídeň
Rakouská republika

Koordinátor RDS:
SATRA
SATRA, spol. s.r.o.
Pod Pekárnami 878/2
190 00 Praha 9

- (60) DOPRAVNÍ ZNAČENÍ STÁVAJÍCÍ
- (60) DOPRAVNÍ ZNAČENÍ PŘECHODNÉ AKCE Km 65, DIO 2 JIH A DIO 2 SEVER
- (60) DOPRAVNÍ ZNAČENÍ PŘECHODNÉ NOVÉ
- ─ VODOROVNÉ DOPRAVNÍ ZNAČENÍ STÁVAJÍCÍ
- ─ VODOROVNÉ DOPRAVNÍ ZNAČENÍ PŘECHODNÉ AKCE Km 65, DIO 2 JIH A DIO 2 SEVER
- ─ VODOROVNÉ DOPRAVNÍ ZNAČENÍ PŘECHODNÉ NOVÉ V PÁSCE S TEXTILNÍ MŘÍŽKOU
- ▭ STAVENIŠTNÍ VJEZDY STAVBY D0 - 511, BĚCHOVICE-D1
- ▭ NOVÝ PŘEJEZD SDP

QR KÓD PRO LOKALIZACI STAVBY

PROZNAK

VYPRACOVAL: Jakub Richtr
SCHVÁLIL: Slavomír Glatz
REGION: Praha
OBVOD: Praha 15

PROZNAK Praha s.r.o.
dopravní opatření
Pikovická 244/17, Praha 4, 147 00
tel + fax : 2 444 66 444
www.proznak.cz
e-mail: projekt@proznak.cz
projekce: richtr@proznak.cz

INVESTOR: ŘSD ČR s. p., Čerčanská 2023/12, Krč, Praha 4
OBJEDNATEL DIO: EUROVIA CZ a.s., U Michelského lesa1581/2, Praha 4
DATUM: 18/06/2025
STUPEŇ: DIR
AKCE: **- D0 stavba 511, Běchovice - D1 - Štěrboholská spojka**
ZAKÁZKA Č.: **250050**
ČÁST: **- ETAPA 3.1 -**
OBJEKT: Dopravní značení a opatření