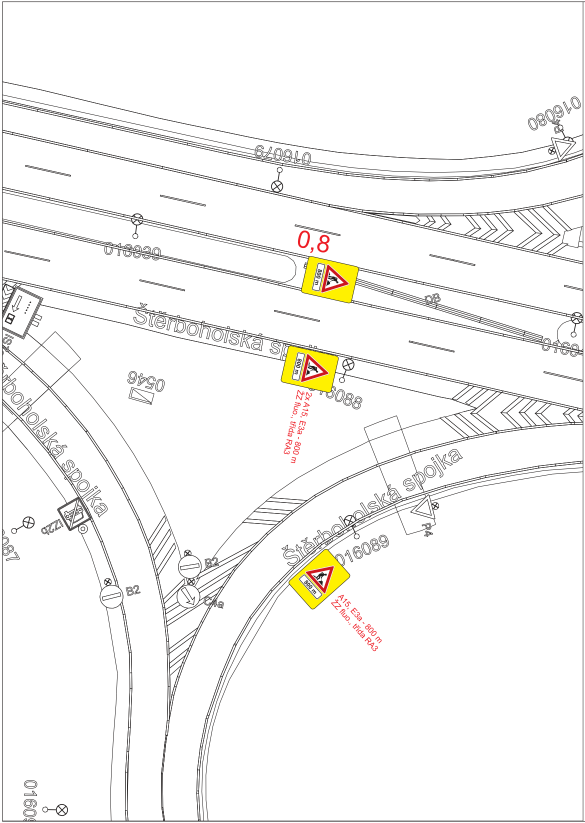
016079
016080
P4
016039
0,8
800 m
DB
Štěrboholská spojka
0546
016088
2x A15, E3a - 800 m
ŽZ fluo., třída RA3
Štěrboholská spojka
IZ2b
B2
B2
C4a
Štěrboholská spojka
016089
P4
A15, E3a - 800 m
ŽZ fluo., třída RA3

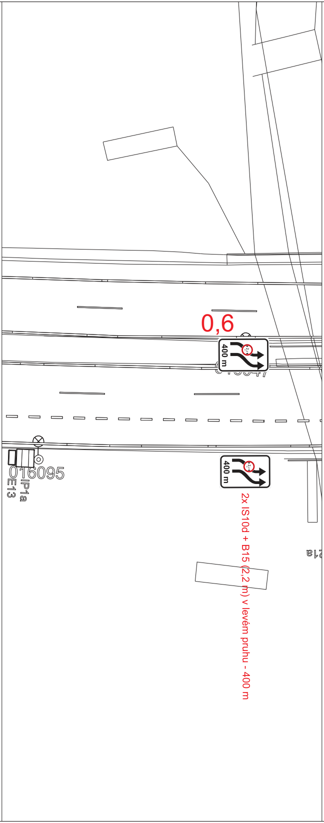
0,6
400 m
016047
016095
IP1a
E13
400 m
2x IS10d + B15 (2,2 m) v levém pruhu - 400 m

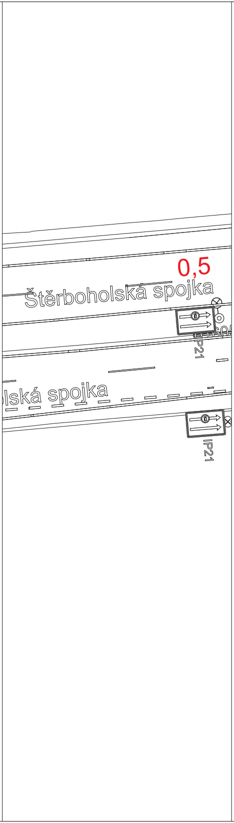
0,5
Štěrboholská spojka
lská spojka
IP21
IP21

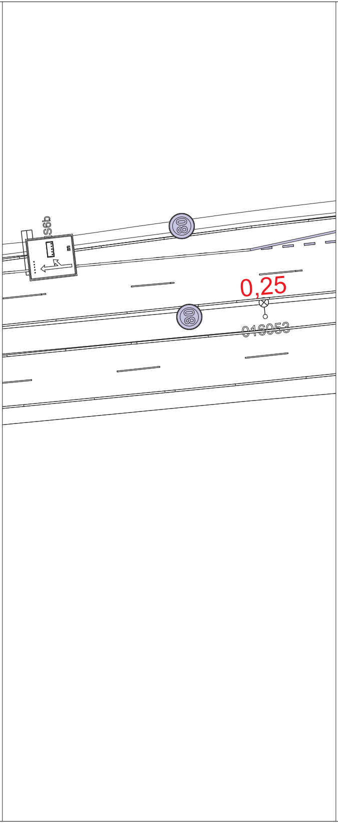
S9b
80
80
0,25
016053

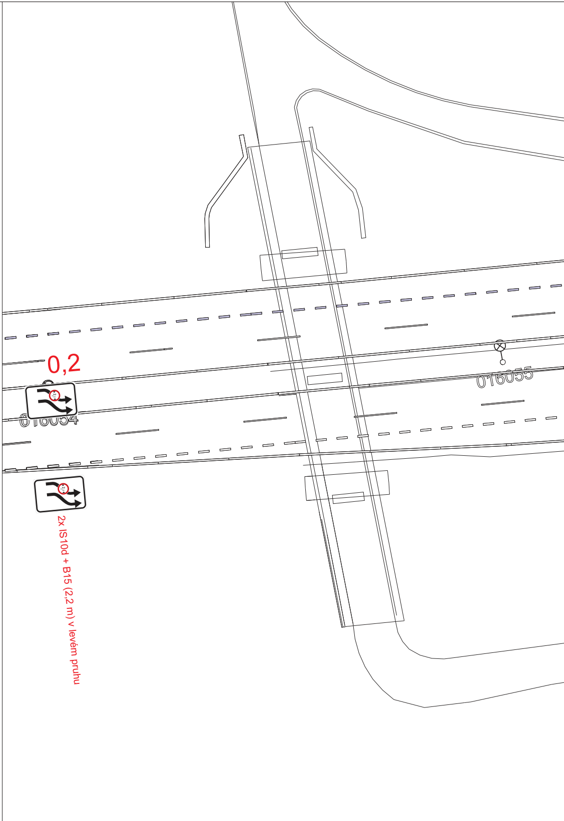
0,2
016054
016055
2x IS10d + B15 (2,2 m) v levém pruhu

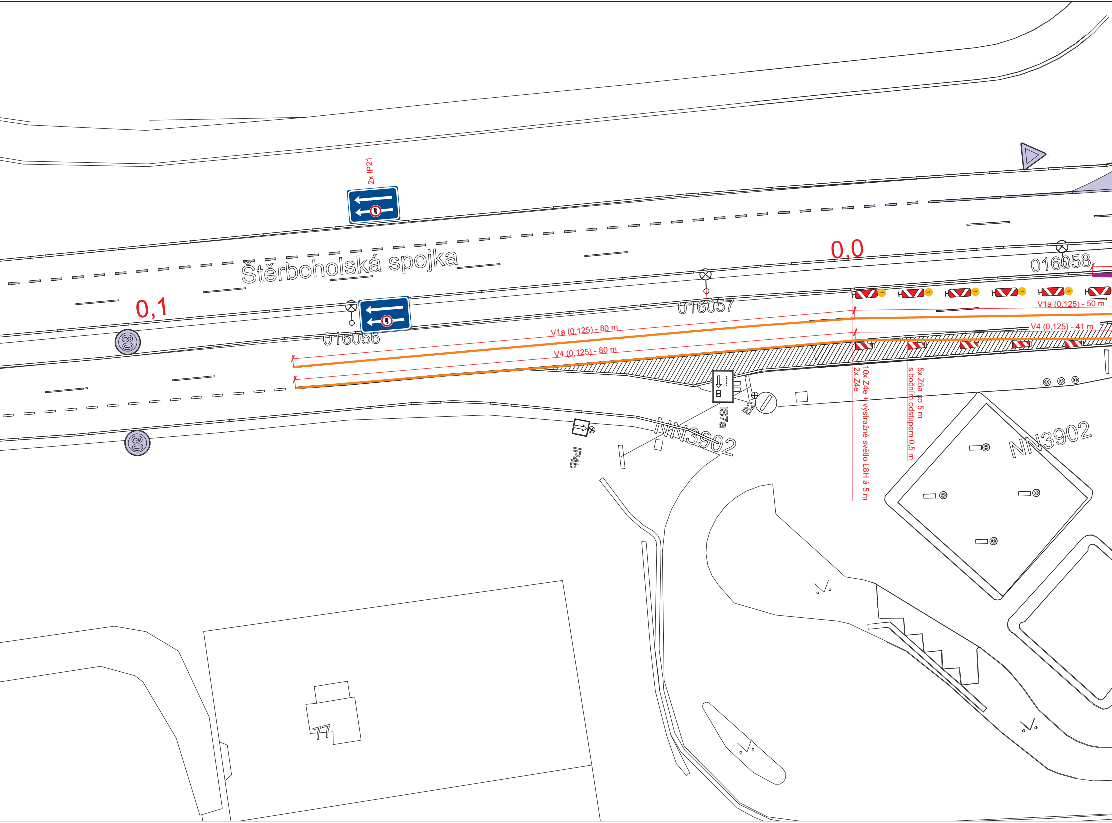
2x IP21
Štěrboholská spojka
0,0
0,1
016058
016057
016056
60
60
V1a (0,125) - 80 m
V4 (0,125) - 80 m
V1a (0,125) - 50 m
V4 (0,125) - 41 m
10x Z4e + výstražné světlo L8H á 5 m
2x Z4e
5x Z5a po 5 m
s bočním odstupem 0,5 m
IS7a
B2
IP4b
NN3902
NN3902
77

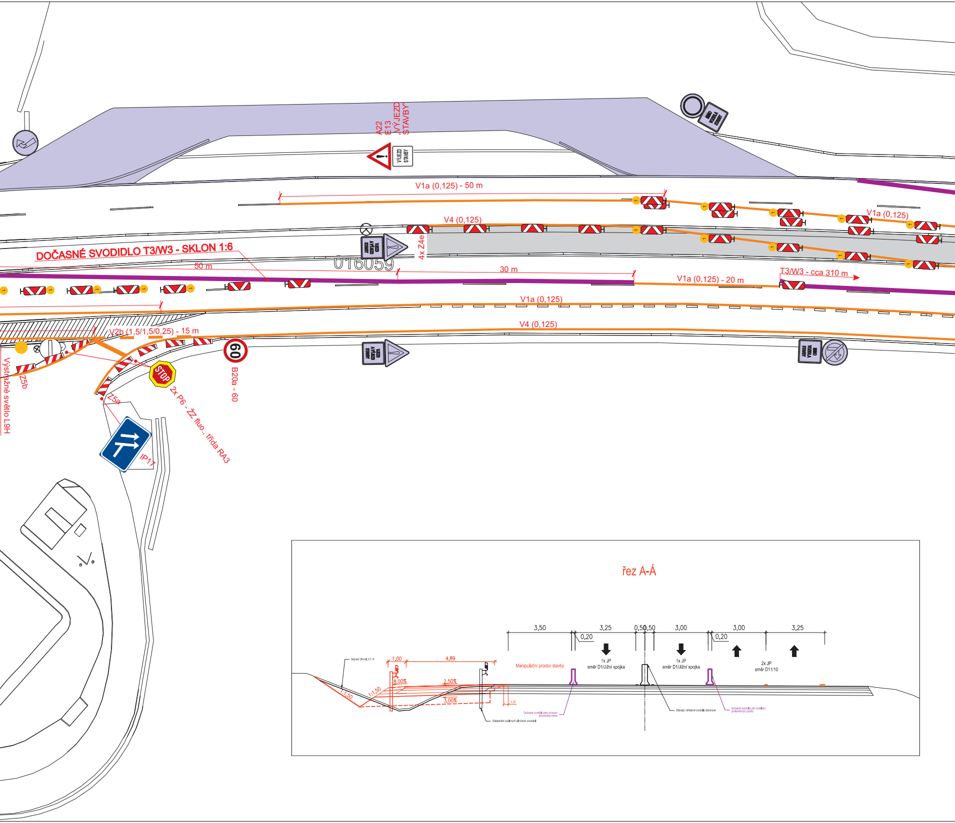
A22
E13
„VÝJEZD STAVBY"
VÝJEZD STAVBY
V1a (0,125) - 50 m
V4 (0,125)
V1a (0,125)
DOČASNÉ SVODIDLO T3/W3 - SKLON 1:6
50 m
30 m
4x Z4e
016059
V1a (0,125) - 20 m
T3/W3 - cca 310 m
V1a (0,125)
V4 (0,125)
V2b (1,5/1,5/0,25) - 15 m
Výstražné světlo L9H
Z5b
Z5a
STOP
2x P6 - ŽZ fluo., třída RA3
60
B20a - 60
IP17
řez A-Á
3,50
3,25
0,20
0,50
0,50
3,00
3,00
0,20
3,25
1x JP
směr D1/Jižní spojka
1x JP
směr D1/Jižní spojka
2x JP
směr D11/10
Manipulační prostor stavby
Sejmutí drnu 0,1 m
1,00
4,89
8,00%
2,50%
3,00%
1:1,50
1:1,50
0,25
Dočasné svodidlo jako ochrana pracovního místa
Odstranění ocelových silničních svodidel
Stávající středové svodidlo betonové
Dočasné svodidlo jako oddělení protisměrných pruhů

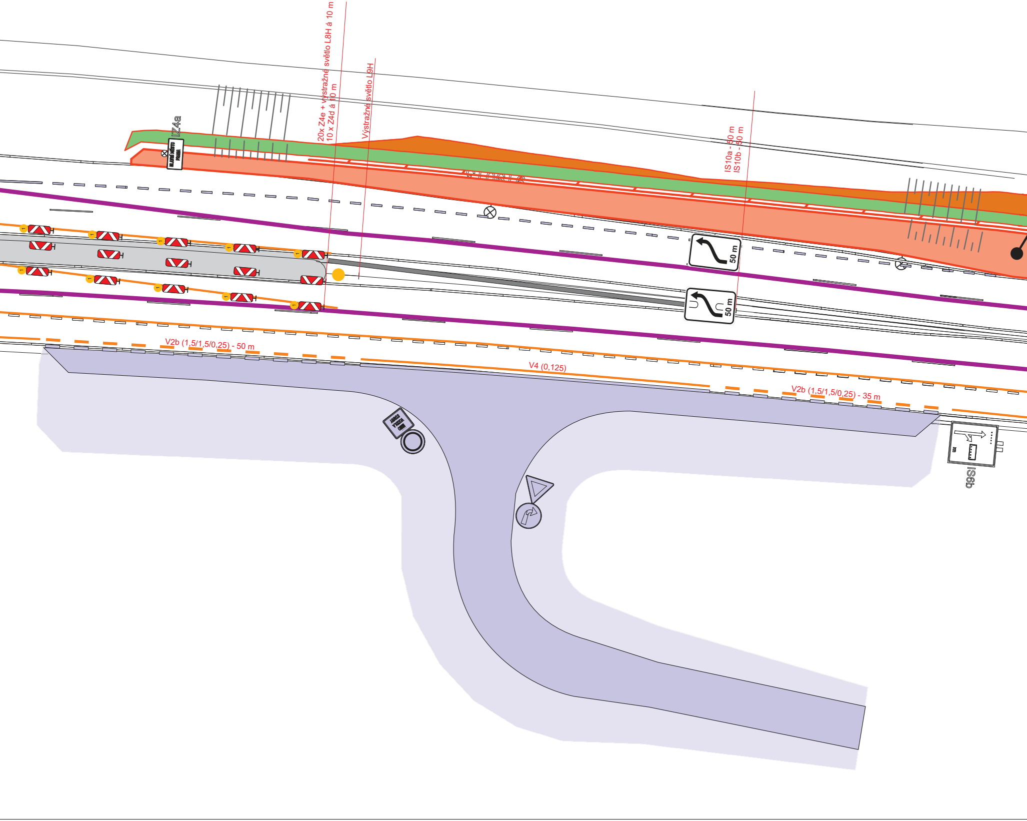
20x Z4e + výstražné světlo L8H á 10 m
10 x Z4d á 10 m
Výstražné světlo L9H
IZ4a
HLAVNÍ MĚSTO PRAHA
IS10a - 50 m
IS10b - 50 m
50 m
50 m
V2b (1,5/1,5/0,25) - 50 m
V4 (0,125)
V2b (1,5/1,5/0,25) - 35 m
MIMO VOZIDLA STAVBY
IS6b

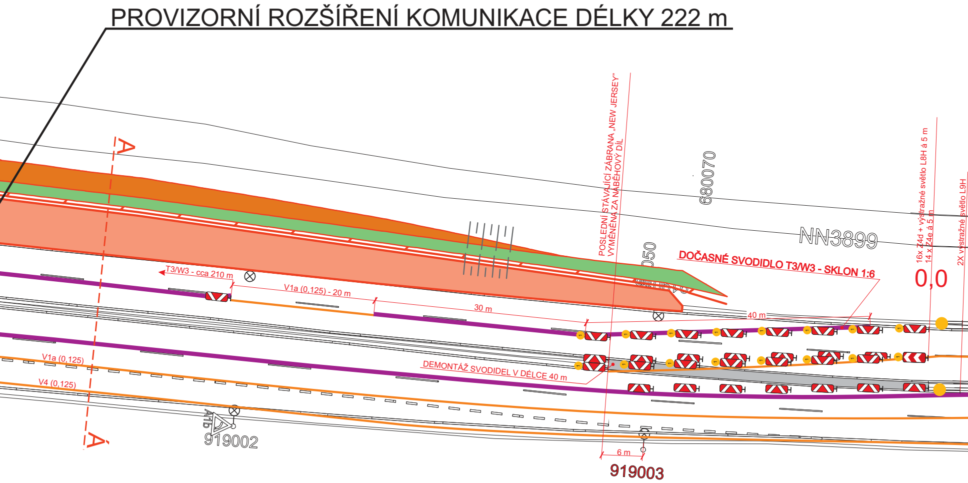
PROVIZORNÍ ROZŠÍŘENÍ KOMUNIKACE DÉLKY 222 m
A
A´
POSLEDNÍ STÁVAJÍCÍ ZÁBRANA „NEW JERSEY"
VYMĚNĚNA ZA NÁBĚHOVÝ DÍL
680070
NN3899
050
DOČASNÉ SVODIDLO T3/W3 - SKLON 1:6
16x Z4d + výstražné světlo L8H á 5 m
14 x Z4e á 5 m
2X výstražné světlo L9H
0,0
T3/W3 - cca 210 m
V1a (0,125) - 20 m
30 m
40 m
V1a (0,125)
V4 (0,125)
DEMONTÁŽ SVODIDEL V DÉLCE 40 m
A11b
919002
6 m
919003

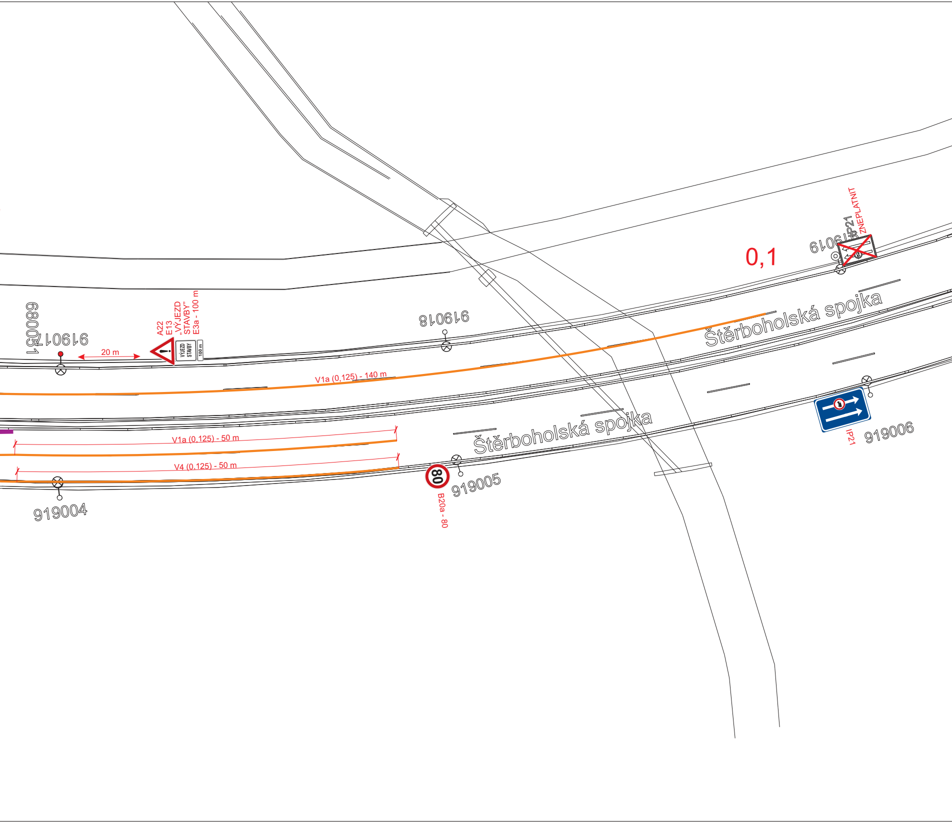
0,1
919019
IP21
ZNEPLATNIT
680051
919017
A22
E13
„VÝJEZD STAVBY"
E3a - 100 m
VÝJEZD STAVBY
100 m
20 m
919018
V1a (0,125) - 140 m
Štěrboholská spojka
Štěrboholská spojka
V1a (0,125) - 50 m
V4 (0,125) - 50 m
919004
80
B20a - 80
919005
IP21
919006

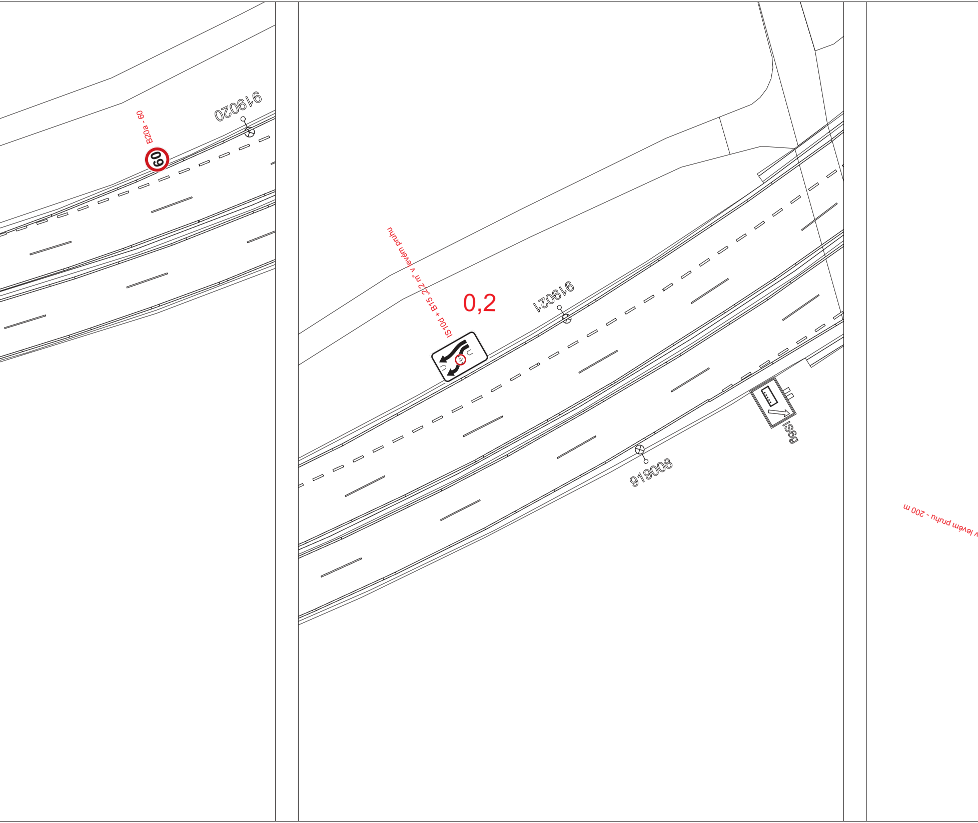
919020
B20a - 60
60
0,2
IS10d + B15 „2,2 m" v levém pruhu
919021
IS9g
919008
v levém pruhu - 200 m

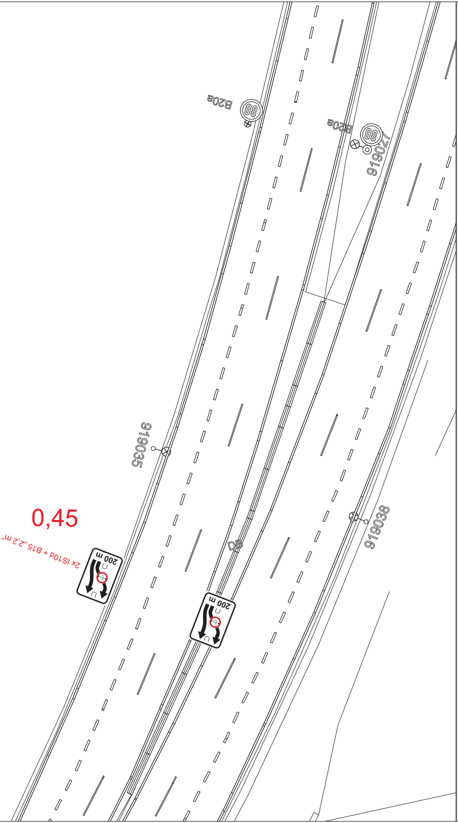
B20a
80
B20a
80
919027
919035
919038
D8
200 m
200 m

0,45

2x IS10d + B15 „2,2 m“

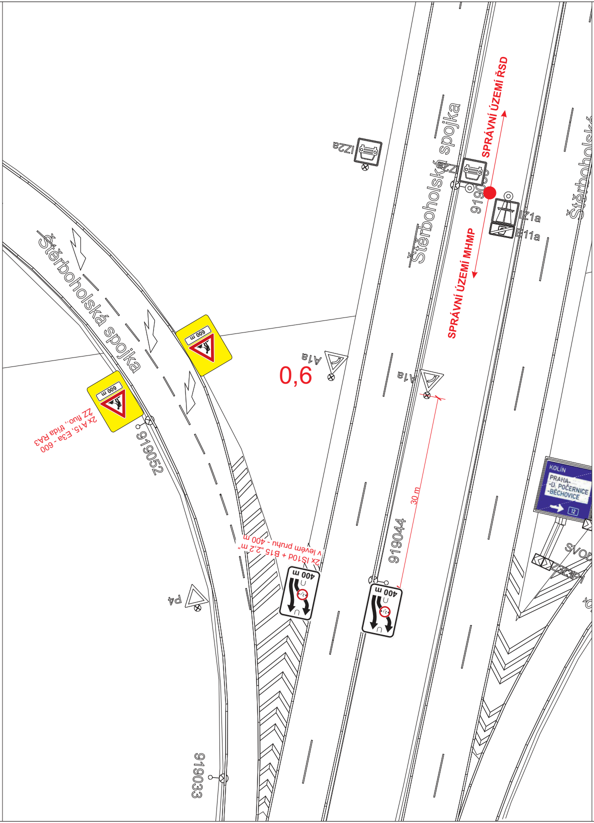
IZ2a
Štěrboholská spojka
Štěrboholská spojka
Štěrboholská
IZ1a
E11a
A1a
A1a
P4
600 m
600 m
919052
919044
919033
30 m
400 m
400 m
KOLÍN
PRAHA-
-D. POČERNICE
-BĚCHOVICE
12
SVOD

SPRÁVNÍ ÚZEMÍ ŘSD

SPRÁVNÍ ÚZEMÍ MHMP

0,6

2x A15, E3a - 600
ŽZ fluo., třída RA3

2x IS10d + B15 „2,2 m“
v levém pruhu - 400 m

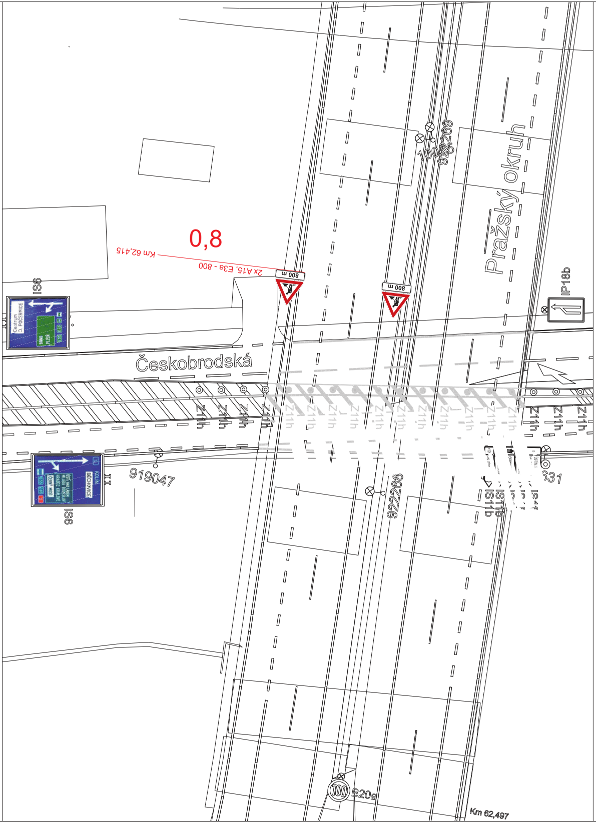
0,8
Km 62,415
2x A15, E3a - 800
800 m
800 m
Pražský okruh
Českobrodská
IS6
IS6
IP18b
919047
922268
922269
Z11h
631
IS11b
B20a
100
Km 62,497

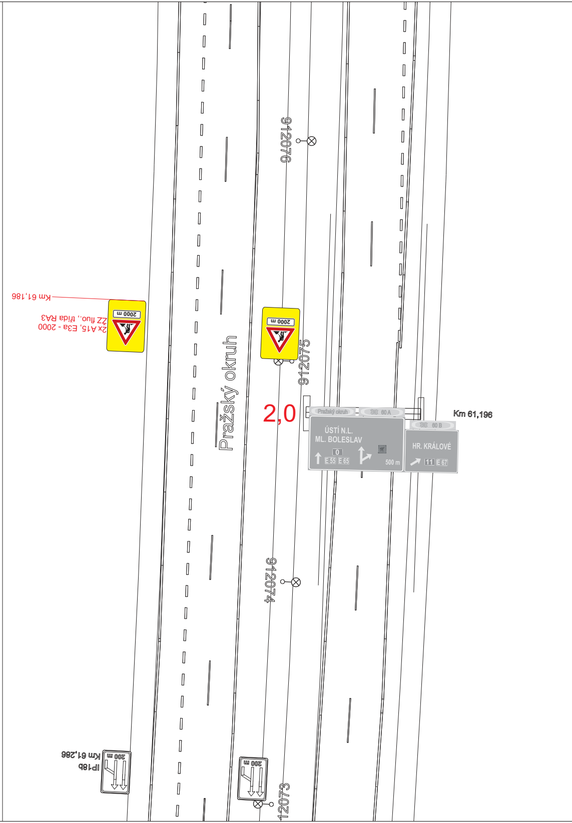
Km 61,186
2x A15, E3a - 2000
ZZ fluo., třída RA3
2000 m
2000 m
Pražský okruh
912076
912075
912074
12073
2,0
Pražský okruh
60 A
60 B
ÚSTÍ N.L.
ML. BOLESLAV
0
E 55
E 65
500 m
HR. KRÁLOVÉ
11
E 67
Km 61,196
IP18b
Km 61,286
200 m
200 m

Název stavby:

D0 stavba 511, Běchovice - D1

ISPROFIN/ISPROFOND: 327 275 1007

Číslo objektu:

SO 180

Objednatel:

ŘEDITELSTVÍ SILNIC A DÁLNIC

ŘSD s. p.
Čerčanská 2023/12
140 00 Praha 4

Zhotovitel stavby:

Společnost

EUROVIA + PORR + SM - D0 stavba 511

Nedokončená 1332, 198 00, Praha 9

EUROVIA

EUROVIA CZ a.s.
U Michelského lesa 1581/2,
140 00 Praha

PORR

PORR a.s.
Dubečská 3238/36,
100 00 Praha 10

SM

STAVBY MOSTŮ a.s.
Vyskočilova 1566,
140 00 Praha 4

PORR

PORR Bau GmbH
Absberggasse 47,
1100 Vídeň
Rakouská republika

Koordinátor RDS:

SATRA

SATRA, spol. s.r.o.
Pod Pekárnami 878/2
190 00 Praha 9

60	DOPRAVNÍ ZNAČNÍ STÁVAJÍCÍ
60	DOPRAVNÍ ZNAČNÍ PŘECHODNÉ AKCE Km 65, DIO 2 JIH A DIO 2 SEVER
60	DOPRAVNÍ ZNAČNÍ PŘECHODNÉ NOVÉ
▭	VODOROVNÉ DOPRAVNÍ ZNAČNÍ STÁVAJÍCÍ
▬	VODOROVNÉ DOPRAVNÍ ZNAČNÍ PŘECHODNÉ AKCE Km 65, DIO 2 JIH A DIO 2 SEVER
━	VODOROVNÉ DOPRAVNÍ ZNAČNÍ PŘECHODNÉ NOVÉ V PÁSCE S TEXTILNÍ MŘÍŽKOU
▨	STAVENIŠTNÍ VJEZDY STAVBY D0 - 511, BĚCHOVICE-D1
▨	PŘEJEZD SDP

QR KÓD PRO LOKALIZACI STAVBY

PROZNAK

VYPRACOVAL: Jakub Richtr

SCHVÁLIL: Slavomír Glatz

REGION: Praha

OBVOD: Praha 15

PROZNAK Praha s.r.o.
dopravní opatření
Pikovická 244/17, Praha 4, 147 00
tel + fax : 2 444 66 444
www.proznak.cz
e-mail: projekt@proznak.cz
projekce: richtr@proznak.cz

INVESTOR: ŘSD ČR s. p., Čerčanská 2023/12, Krč, Praha 4

OBJEDNATEL DIO: EUROVIA CZ a.s., U Michelského lesa1581/2, Praha 4

DATUM: 18/06/2025

STUPEŇ: DIR

AKCE: **- D0 stavba 511, Běchovice - D1 -**
Štěrboholská spojka

ZAKÁZKA Č.: **250050**

ČÁST: **- ETAPA 2 -**

OBJEKT: Dopravní značení a opatření