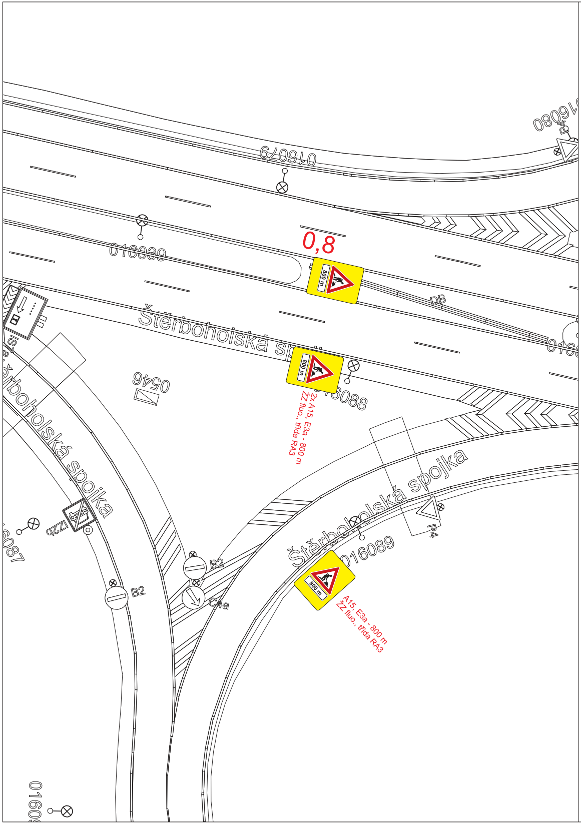
0,8
800 m
016079
016080
016039
DB
Štěrboholská spojka
0546
016088
2x A15, E3a - 800 m
ŽZ fluo., třída RA3
IZ2b
B2
B2
C4a
P4
016089
Štěrboholská spojka
A15, E3a - 800 m
ŽZ fluo., třída RA3
016087

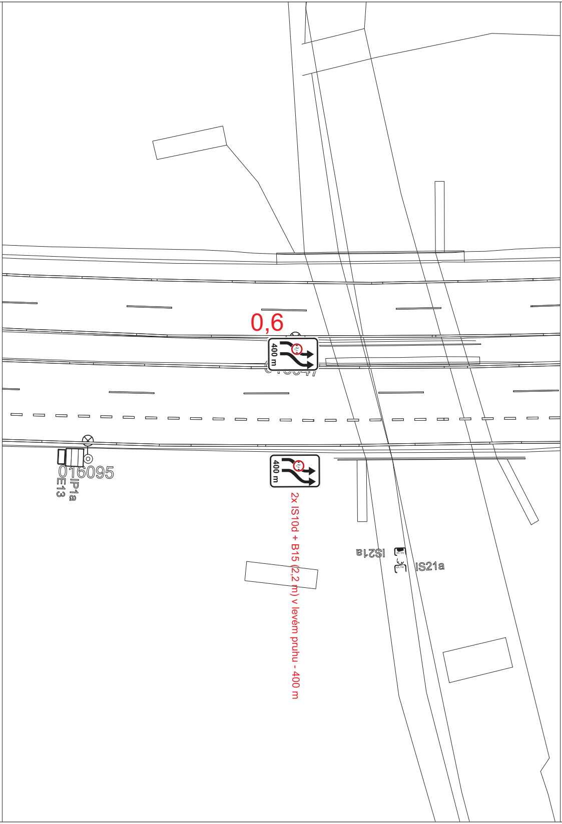
0,6
400 m
400 m
016095
IP1a
E13
2x IS10d + B15 (2,2 m) v levém pruhu - 400 m
IS21a
IS21a

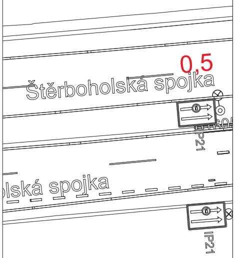
0,5
Štěrboholská spojka
IP21
lská spojka
IP21

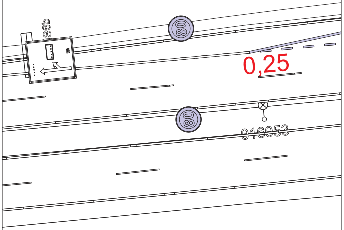
IS9b
80
0,25
80
016053

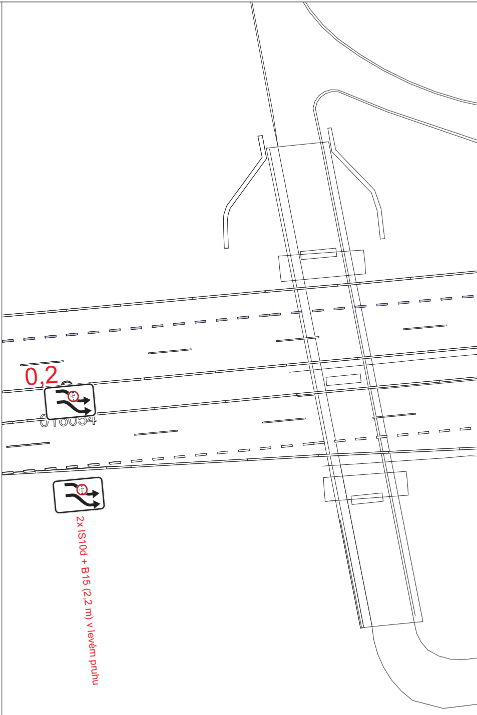
0,2
2,2
016054
2,2
2x IS10d + B15 (2,2 m) v levém pruhu

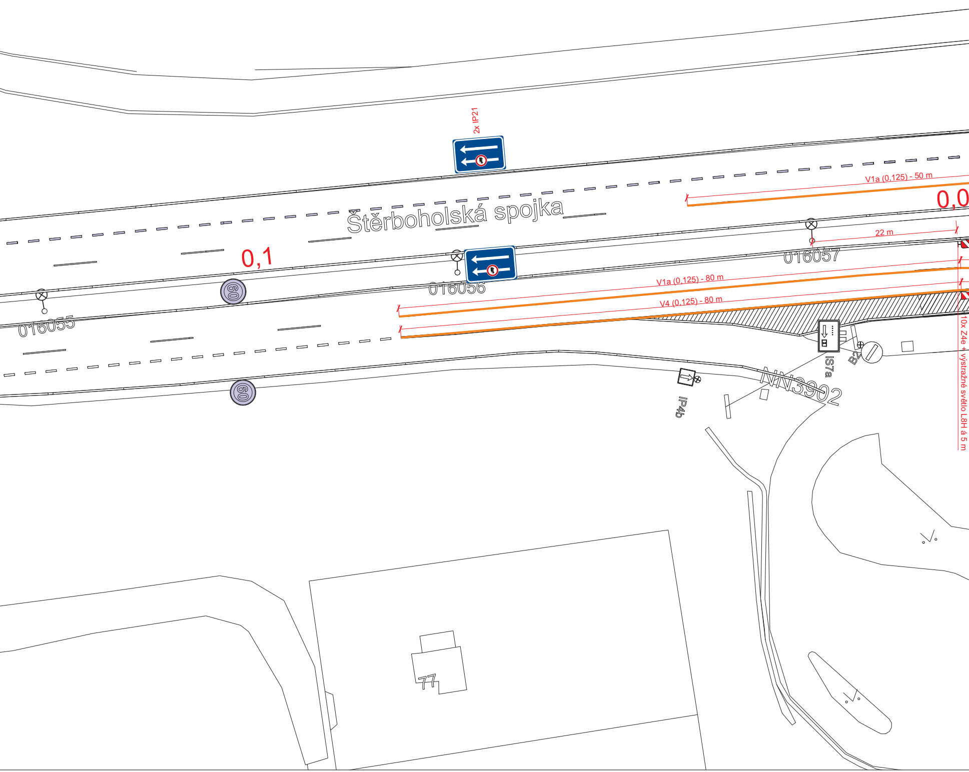
2x IP21
Štěrboholská spojka
V1a (0,125) - 50 m
0,0
0,1
22 m
016057
016056
016055
V1a (0,125) - 80 m
V4 (0,125) - 80 m
10x Z4e + výstražné světlo L8H á 5 m
60
60
IS7a
B2
IP4b
NN3902
77

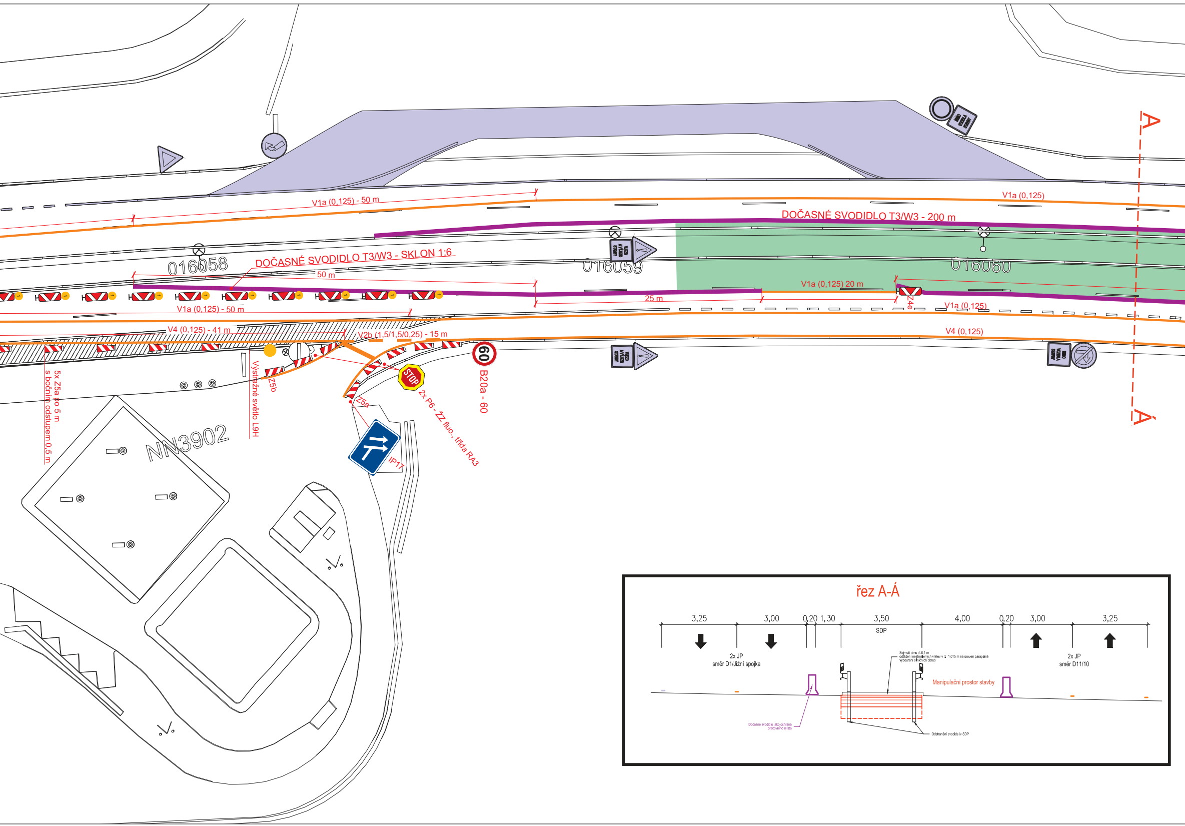
V1a (0,125) - 50 m
V1a (0,125)
DOČASNÉ SVODIDLO T3/W3 - 200 m
DOČASNÉ SVODIDLO T3/W3 - SKLON 1:6
016058
016059
016060
50 m
25 m
V1a (0,125) 20 m
Z4e
V1a (0,125) - 50 m
V1a (0,125)
V4 (0,125) - 41 m
V2b (1,5/1,5/0,25) - 15 m
V4 (0,125)
60
B20a - 60
STOP
2x P6 - ZZ fluo., třída RA3
Z5a
Z5b
Výstražné světlo L9H
5x Z5a po 5 m
s bočním odstupem 0,5 m
IP17
NN3902
VJEZD A VÝJEZD STAVBY
MIMO VOZIDLA STAVBY
A
Á
řez A-Á
3,25
3,00
0,20
1, 30
3,50
4,00
0,20
3,00
3,25
SDP
2x JP
směr D1/Jižní spojka
2x JP
směr D11/10
Sejmutí drnu tl. 0,1 m
odtěžení nestmelených vrstev v tl. 1,015 m na úroveň parapláně
vybourání silničních obrub
Manipulační prostor stavby
Dočasné svodidlo jako ochrana pracovního místa
Odstranění svodidel v SDP

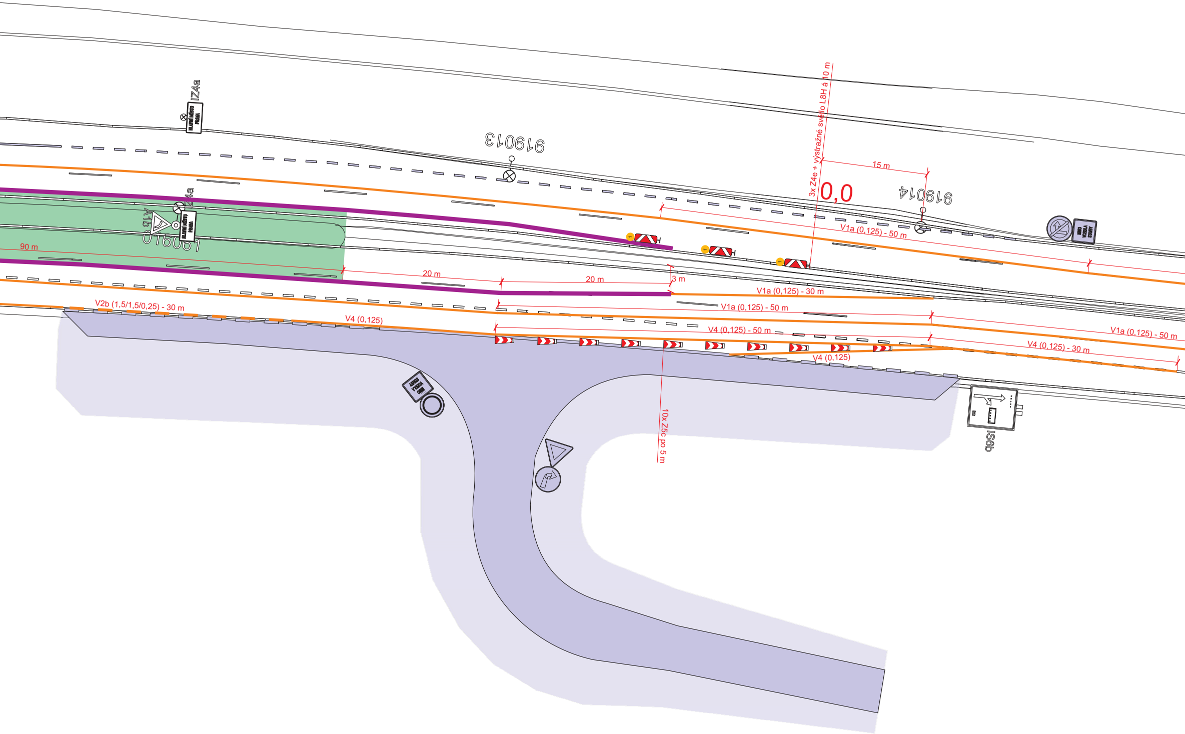
IZ4a
HLAVNÍ MĚSTO PRAHA
919013
3x Z4e + výstražné světlo L8H á 10 m
15 m
0,0
919014
V1a (0,125) - 50 m
A1b
Z4a
016061
90 m
20 m
20 m
3 m
V1a (0,125) - 30 m
V1a (0,125) - 50 m
V2b (1,5/1,5/0,25) - 30 m
V4 (0,125)
V4 (0,125) - 50 m
V1a (0,125) - 50 m
V4 (0,125) - 30 m
V4 (0,125)
10x Z5c po 5 m
IS6b

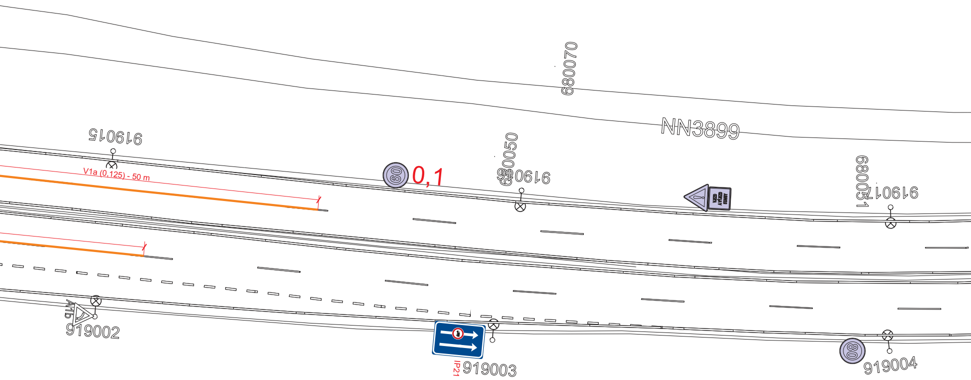
680070
NN3899
919015
V1a (0,125) - 50 m
60
0,1
680050
919016
680051
919017
A11b
919002
IP21
919003
80
919004

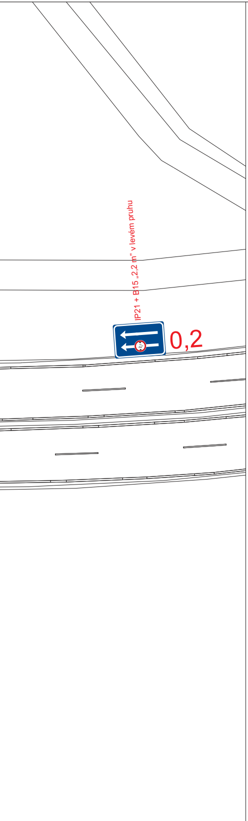
IP21 + B15 „2,2 m" v levém pruhu
0,2

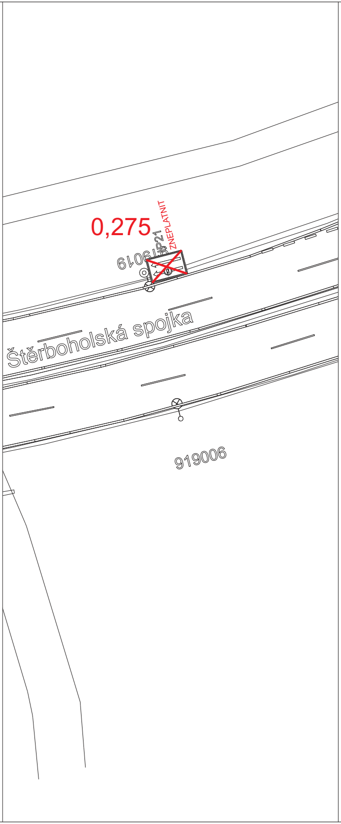
0,275
IP21
ZNEPLATNIT
919019
Štěrboholská spojka
919006

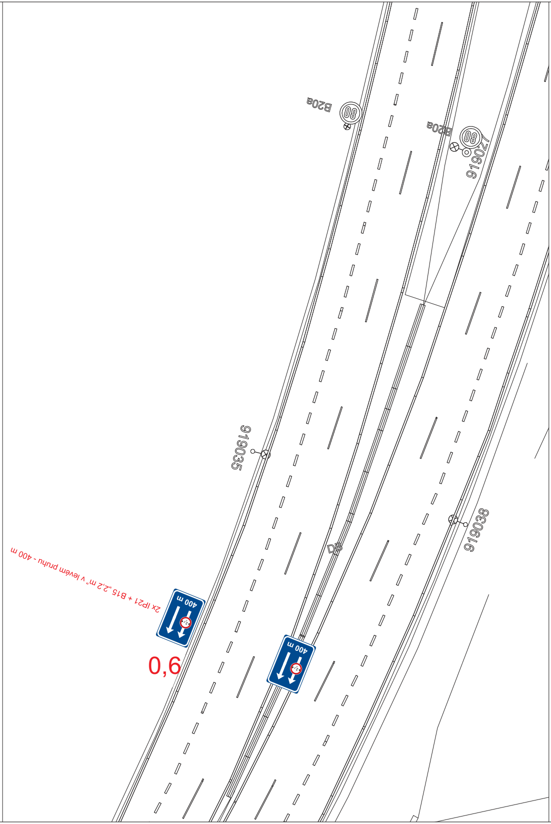
B20a
80
B20a
80
919027
919035
919038
DB
2x IP21 + B15 „2,2 m" v levém pruhu - 400 m
400 m
400 m
0,6

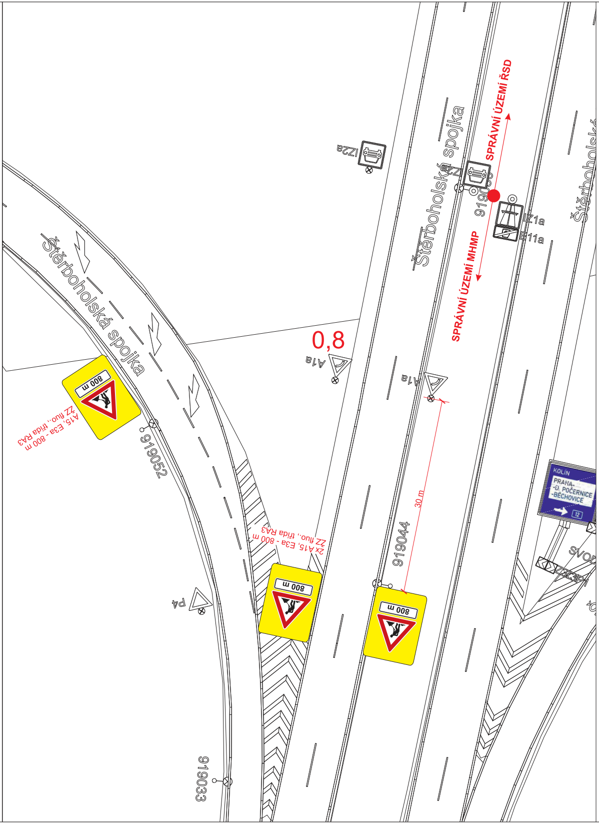
Štěrboholská spojka
Štěrboholská spojka
Štěrboholská
SPRÁVNÍ ÚZEMÍ ŘSD
SPRÁVNÍ ÚZEMÍ MHMP
IZ2a
IZ1a
E11a
0,8
A1a
A1a
800 m
800 m
800 m
A15, E3a - 800 m
ZZ fluo., třída RA3
2x A15, E3a - 800 m
ZZ fluo., třída RA3
919052
919044
919033
30 m
P4
KOLÍN
PRAHA-
-D. POČERNICE
-BĚCHOVICE
12

Název stavby:
D0 stavba 511, Běchovice - D1
ISPROFIN/ISPROFOND: 327 275 1007

Číslo objektu:
SO 241

Objednatel:
ŘSD s. p.
Čerčanská 2023/12
140 00 Praha 4

Zhotovitel stavby:
Společnost
EUROVIA + PORR + SM - D0 stavba 511
Nedokončená 1332, 198 00, Praha 9

EUROVIA CZ a.s.
U Michelského lesa 1581/2,
140 00 Praha

PORR a.s.
Dubečská 3238/36,
100 00 Praha 10

STAVBY MOSTŮ a.s.
Vyskočilova 1566,
140 00 Praha 4

PORR Bau GmbH
Absberggasse 47,
1100 Vídeň
Rakouská republika

Koordinátor RDS:
SATRA, spol. s.r.o.
Pod Pekárnami 878/2
190 00 Praha 9

60	DOPRAVNÍ ZNAČNÍ STÁVAJÍCÍ
60	DOPRAVNÍ ZNAČNÍ PŘECHODNÉ AKCE Km 65, DIO 2 JIH A DIO 2 SEVER
60	DOPRAVNÍ ZNAČNÍ PŘECHODNÉ NOVÉ
─	VODOROVNÉ DOPRAVNÍ ZNAČNÍ STÁVAJÍCÍ
─	VODOROVNÉ DOPRAVNÍ ZNAČNÍ PŘECHODNÉ AKCE Km 65, DIO 2 JIH A DIO 2 SEVER
─	VODOROVNÉ DOPRAVNÍ ZNAČNÍ PŘECHODNÉ NOVÉ V PÁSCE S TEXTILNÍ MŘÍŽKOU
🟪	STAVENIŠTNÍ VJEZDY STAVBY D0 - 511, BĚCHOVICE-D1
🟩	ZÁBOR STAVBY PRO VYBUDOVÁNÍ PROVIZORNÍHO PŘEJEZDU

QR KÓD PRO LOKALIZACI STAVBY

VYPRACOVAL: Jakub Richtr	SCHVÁLIL: Slavomír Glatz	REGION: Praha OBVOD: Praha 15	**PROZNAK Praha s.r.o.** dopravní opatření Pikovická 244/17, Praha 4, 147 00 tel + fax : 2 444 66 444 www.proznak.cz e-mail: projekt@proznak.cz projekce: richtr@proznak.cz
INVESTOR: ŘSD ČR s. p., Čerčanská 2023/12, Krč, Praha 4			
OBJEDNATEL DIO: EUROVIA CZ a.s., U Michelského lesa1581/2, Praha 4			DATUM: 18/06/2025 STUPEŇ: DIR
AKCE: **- D0 stavba 511, Běchovice - D1 - Štěrboholská spojka**			ZAKÁZKA Č.: **250050**
OBJEKT: Dopravní značení a opatření			ČÁST: **- ETAPA 1 -**